Situacija

Įsivaizduokime, kad reikia surasti visus įrašus ir pateikti ataskaitą apie visus vairuotojo Juozo Juozaičio įvežtus krovinius nuo 2019 metų gegužės mėnesio 21 dienos.

Pirmas žingsnis – Atidarome lentelę „Rezultatai“

Viršuje esančiame meniu spaudžiame ant užrašo „Istorija“ iš sąrašo pasirenkame „Rezultatai“.

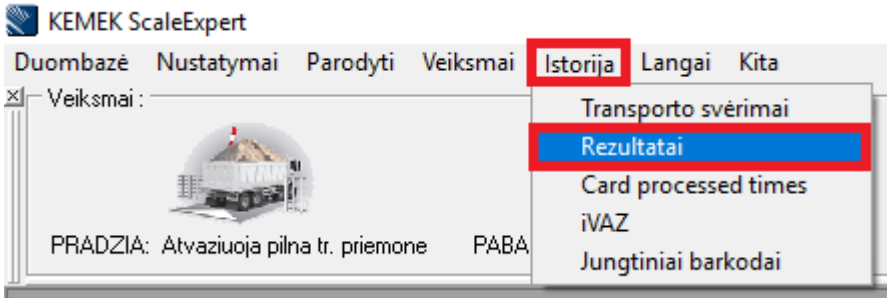

Antras žingsnis – Pasirenkame vairuotojų filtrą

Spaudžiame mygtuką „(tuščia)“ šalia žodžio „Vairuotojas“.

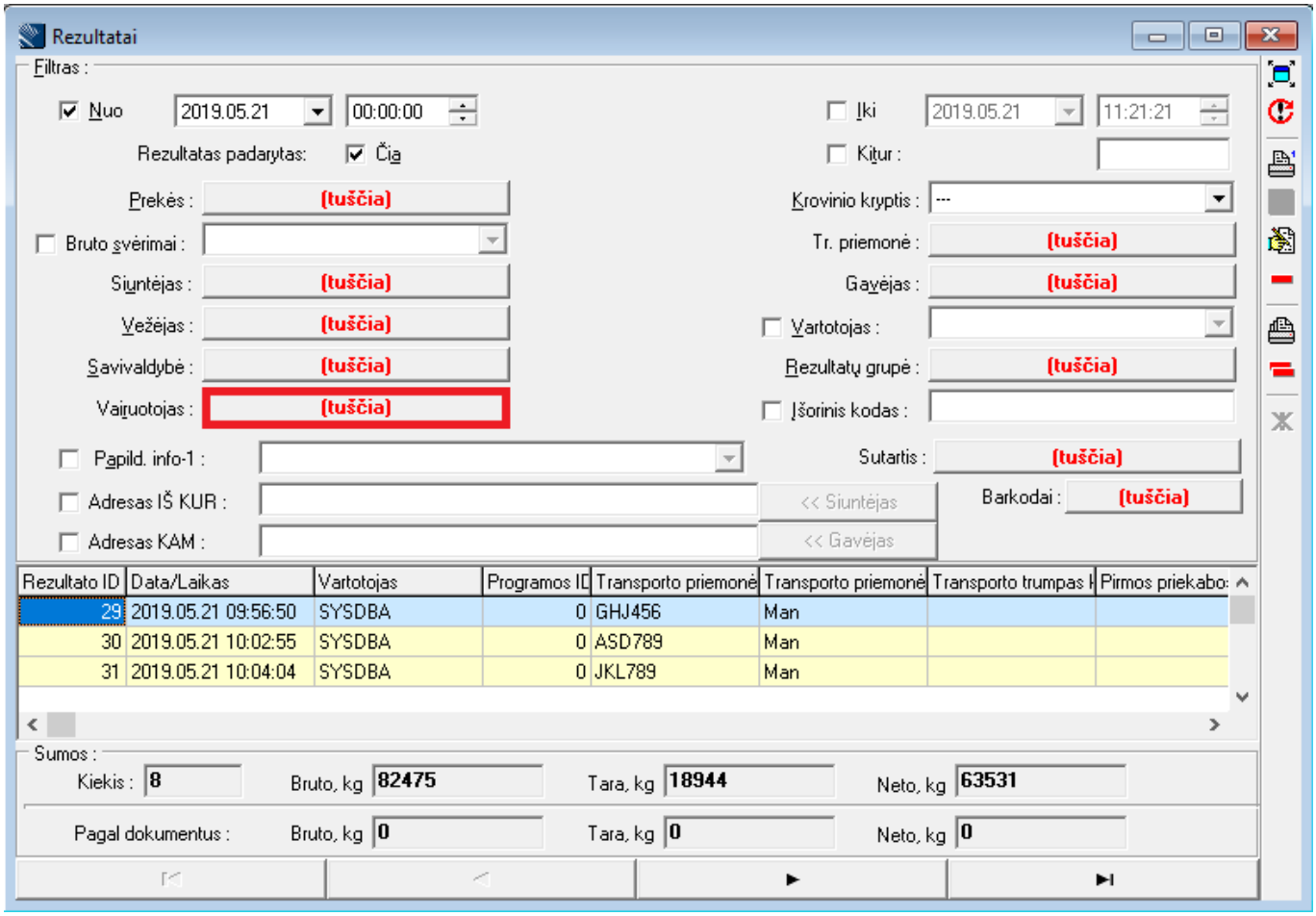

Trečias žingsnis - Nustatome vairuotojų filtrą

Iš esamų vairuotojų sąrašo, pagal pavardę pasirenkame „Juozaitis“.

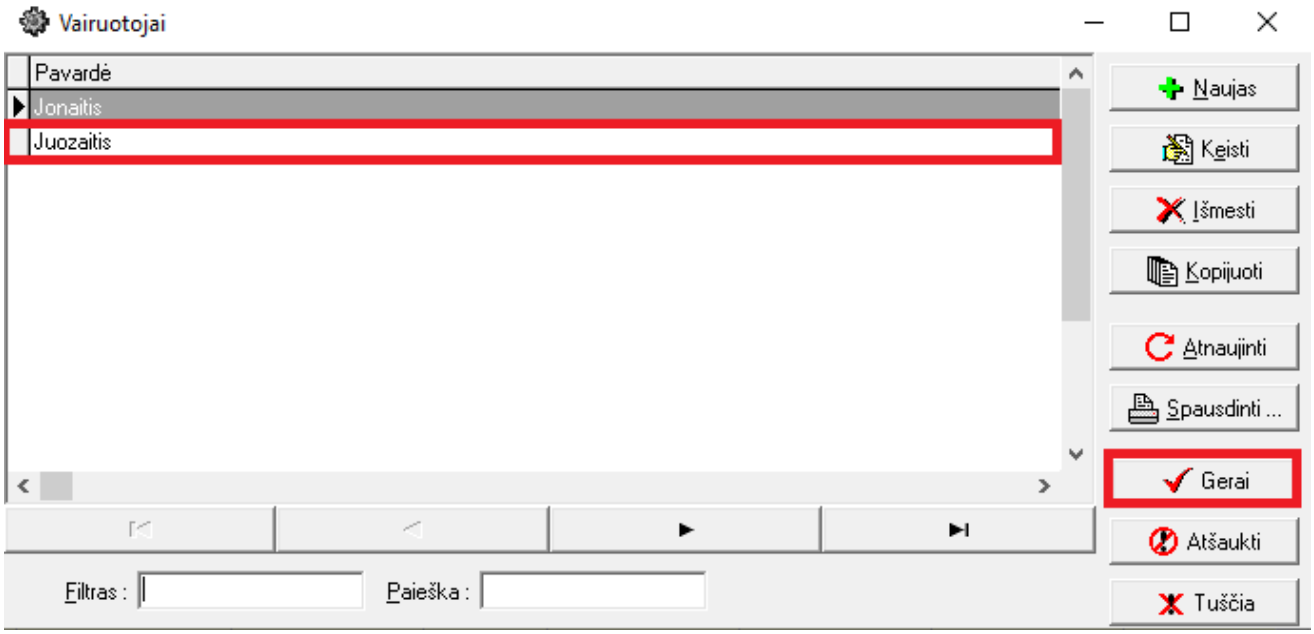

Ketvirtas žingsnis - Nustatome krovinio kryptį ir datą

Dešinėje pusėje esančiame kriterijuje „Krovinio kryptis“ pasirenkame „Įvežamas krovinys“. Tai pat pažymime langelį šalia užrašo „Nuo“ ir nustatome datą, nuo kurios norime matyti rezultatus.

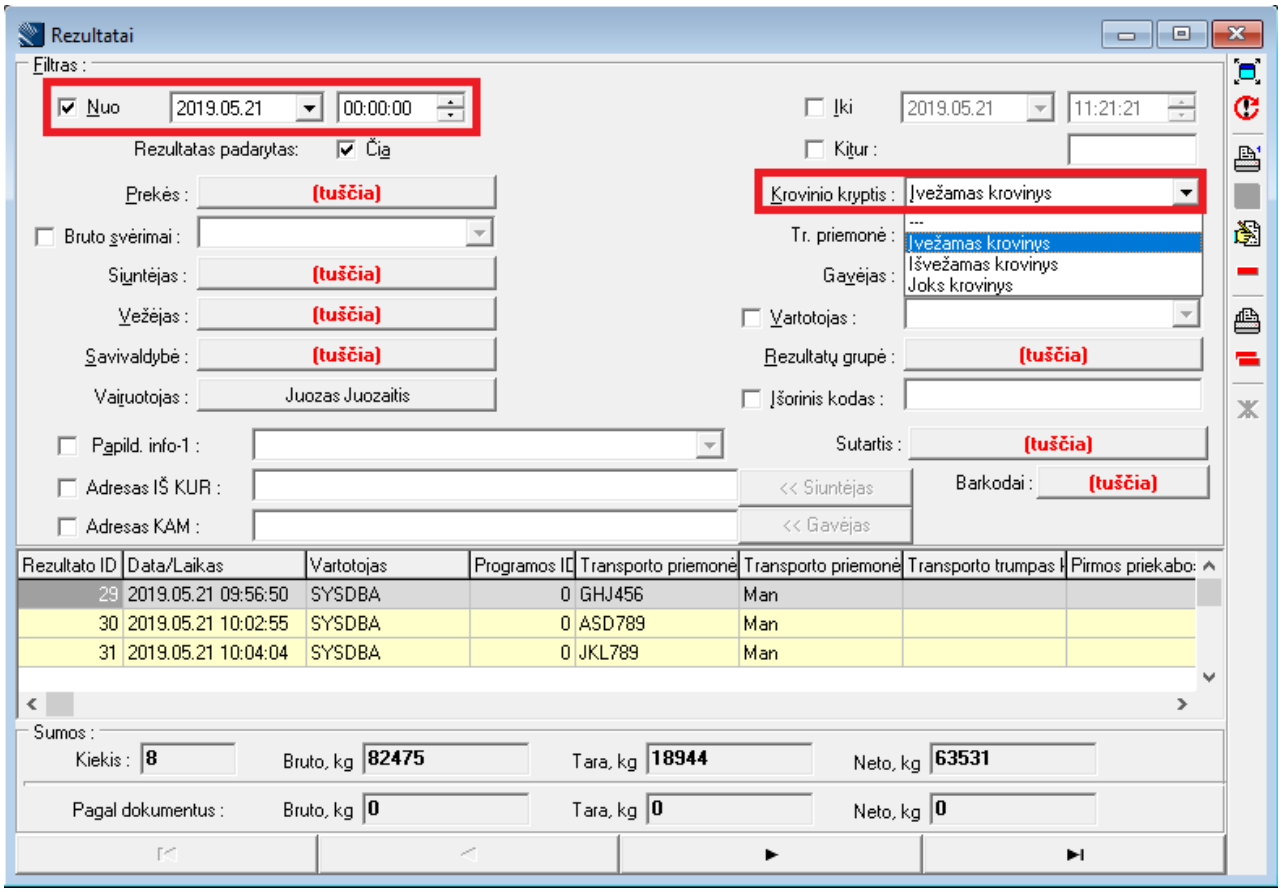

Penktas žingsnis – Atnaujiname rezultatų sąrašą

Spaudžiame ant dešinėje pusėje antro nuo viršaus esančio mygtuko. Peržiūrime atnaujintą rezultatų lentelę.

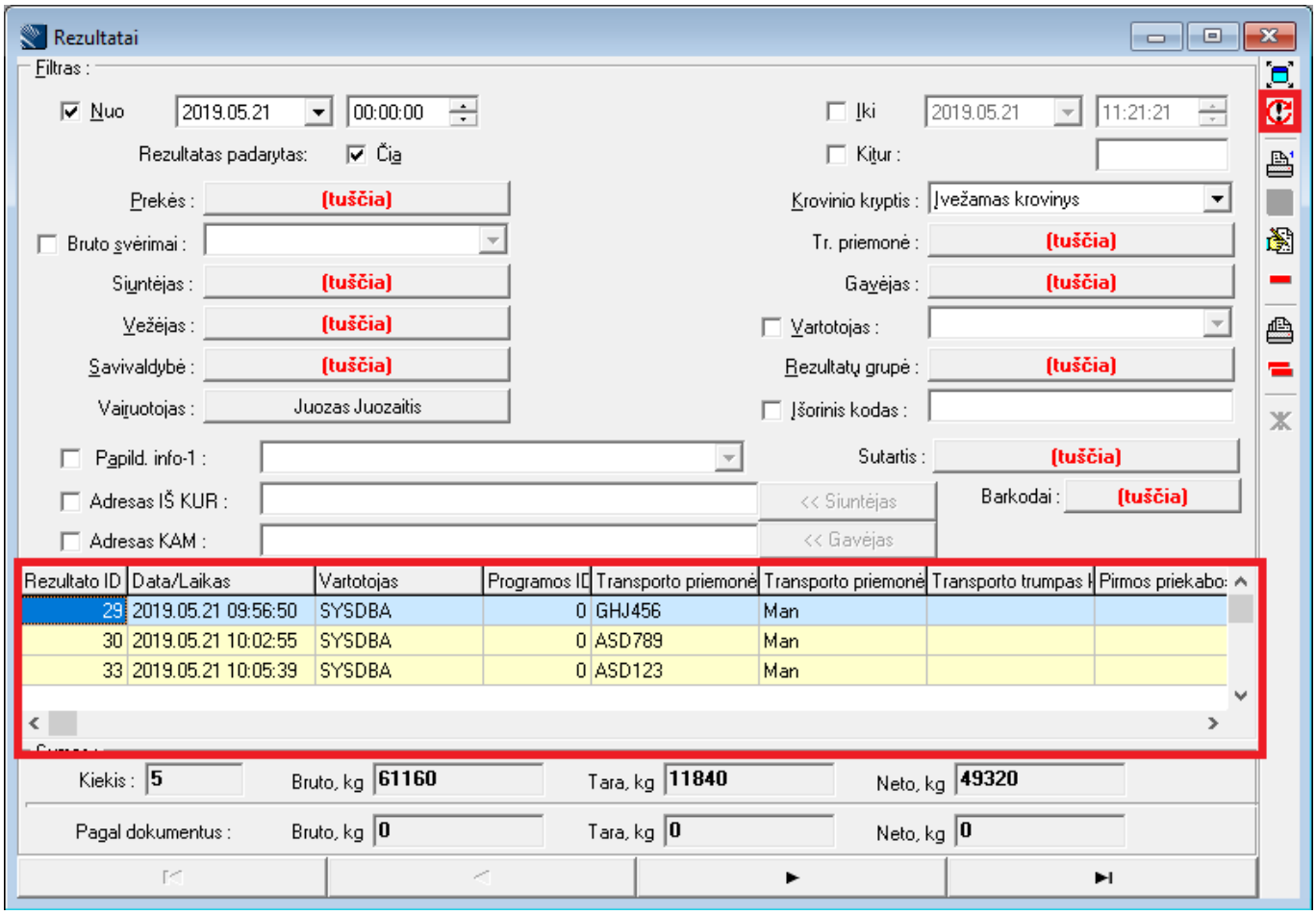

Šeštas žingsnis – Generuojama ataskaita.

Pasirenkame įrašą, kurio ataskaita bus generuojama ir spaudžiame dešinėje pusėje trečią nuo viršaus mygtuką.

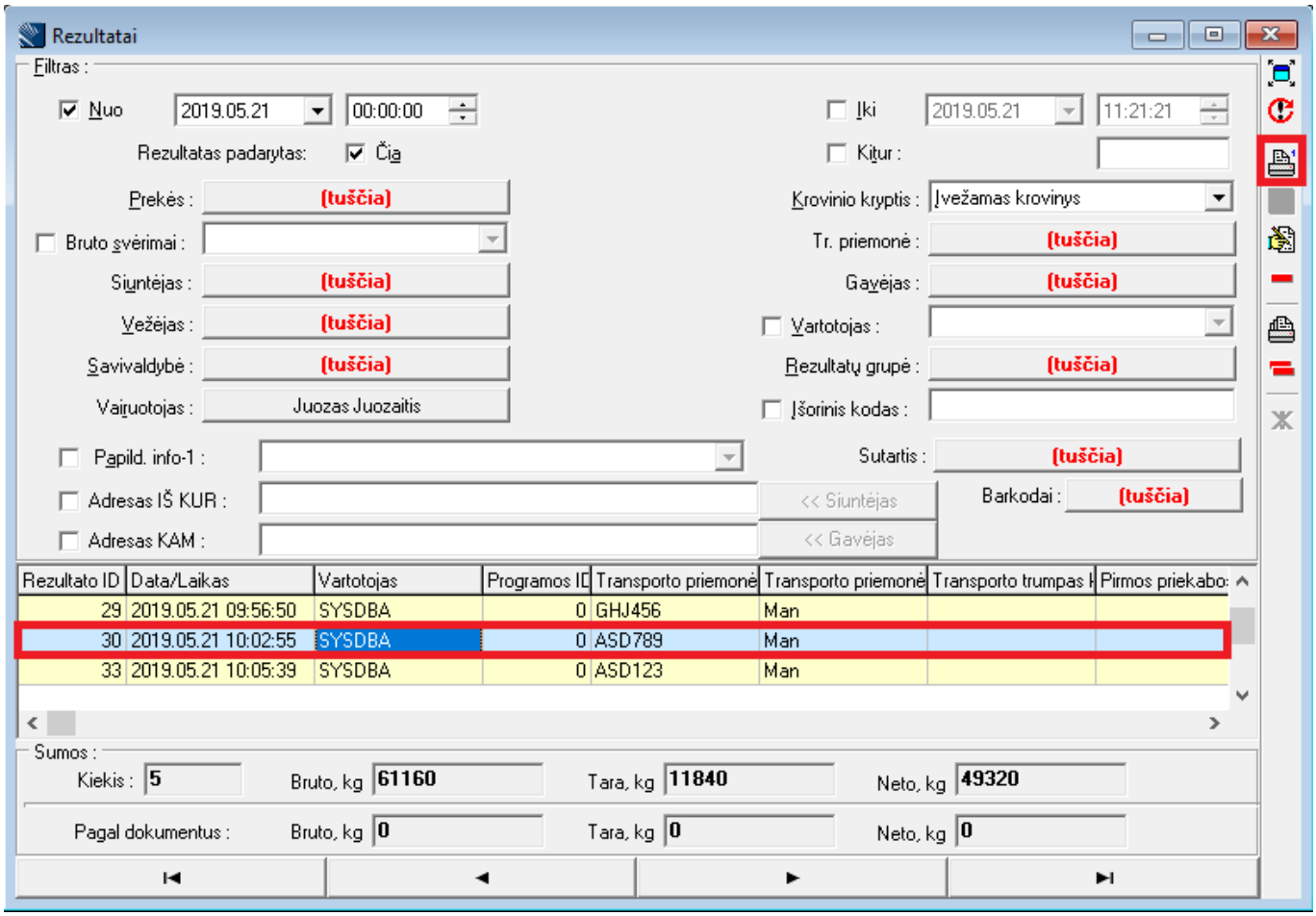

Septintas žingsnis – Spausdinama pasirinkto įrašo ataskaita.

Atsidariusiame ataskaitos lange, valdiklių juostoje spaudžiame ant spausdintuvo ikonėlės.

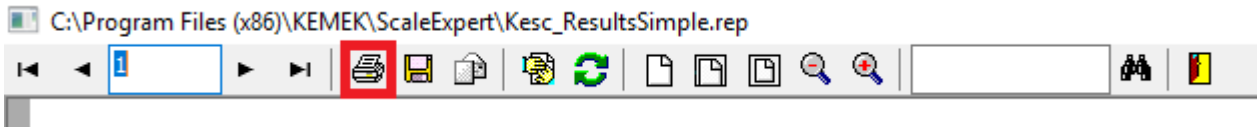

Aštuntas žingsnis – Nustatomas spausdintuvas.

Naujai atidarytame lange, pasirenkame spausdintuvą pagal pavadinimą ir spaudžiame mygtuką „Gerai“.

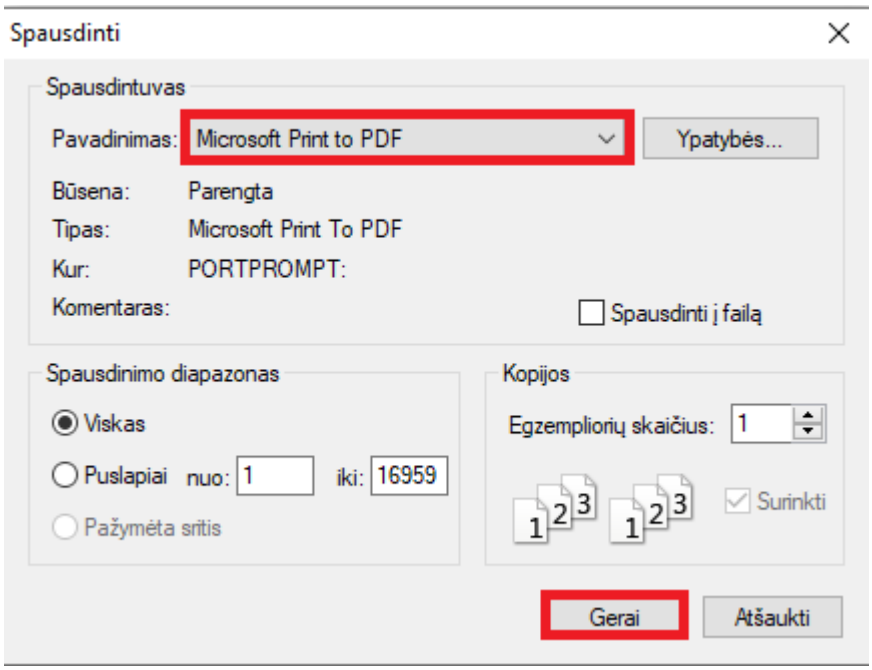

Devintas žingsnis – Filtrų atstatymas

Pasirenkame filtrą, tokiu pat būdu, kaip pavaizduota antrame žingsnyje, tada spaudžiame mygtuką „Tuščia“. Svarbu atnaujinti sąrašą, kaip buvo daryta penktame žingsnyje.

Dešimtas žingsnis – Pasirinkto rezultato trynimas

Pasirenkame įrašą, kurį šalinsime ir spaudžiame dešinėje pusėje ketvirtą nuo apačios piktogramą.

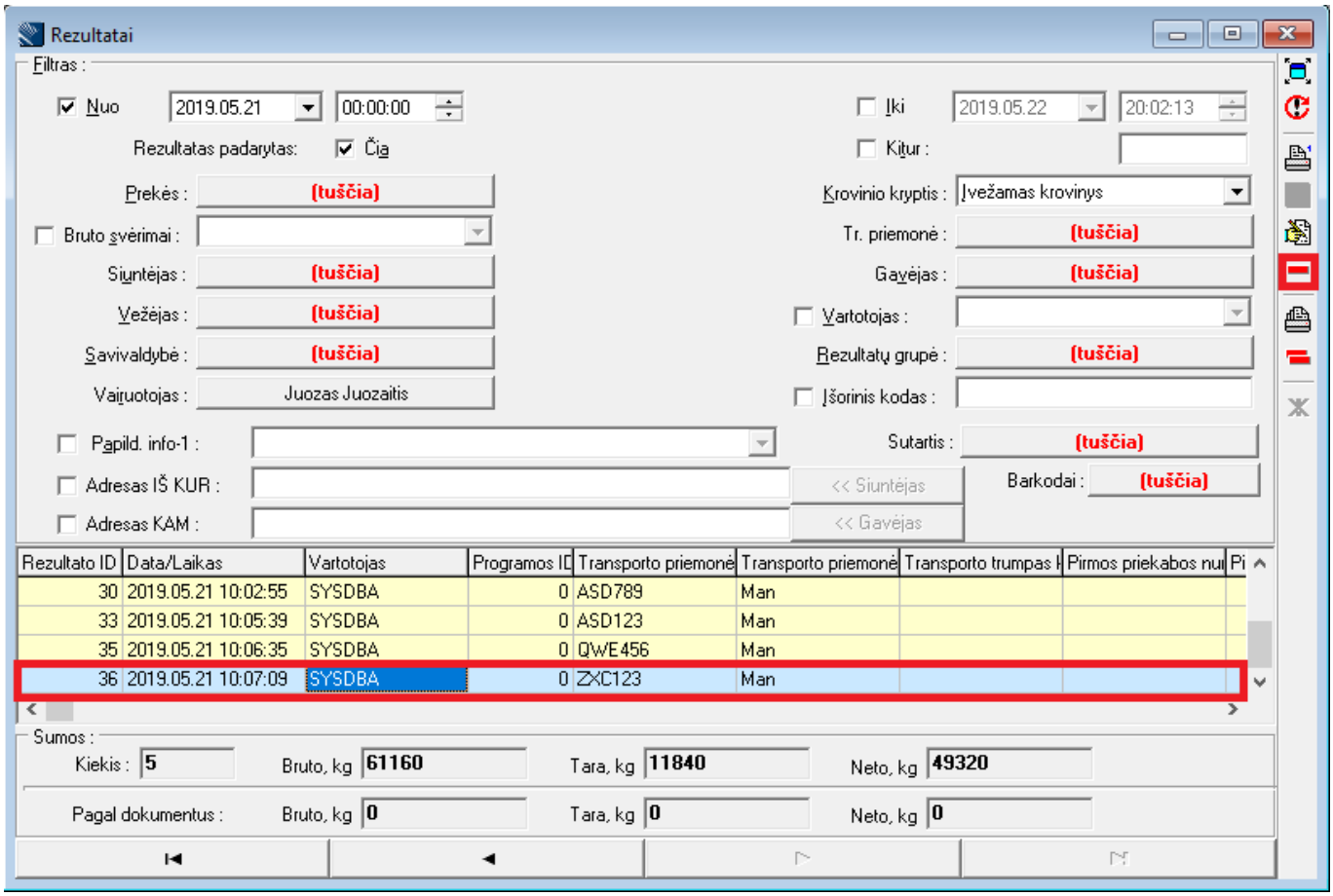

Vienuoliktas žingsnis – Pasirinkto rezultato trynimo patvirtinimas

Sistema reikalauja patvirtinti įrašo trynimą, spaudžiame mygtuką „Gerai“.

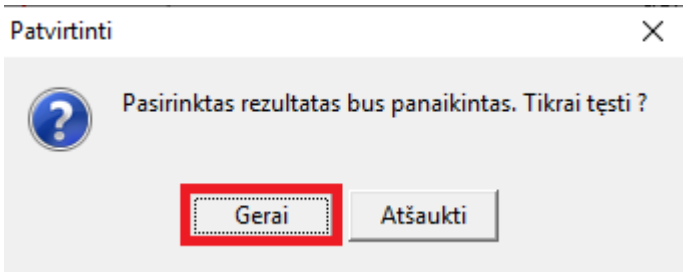

Dvyliktas žingsnis – Visų rezultatų trynimas

Jeigu norime ištrinti visus įrašus, spaudžiame dešinėje pusėje prieš paskutinę piktogramą.

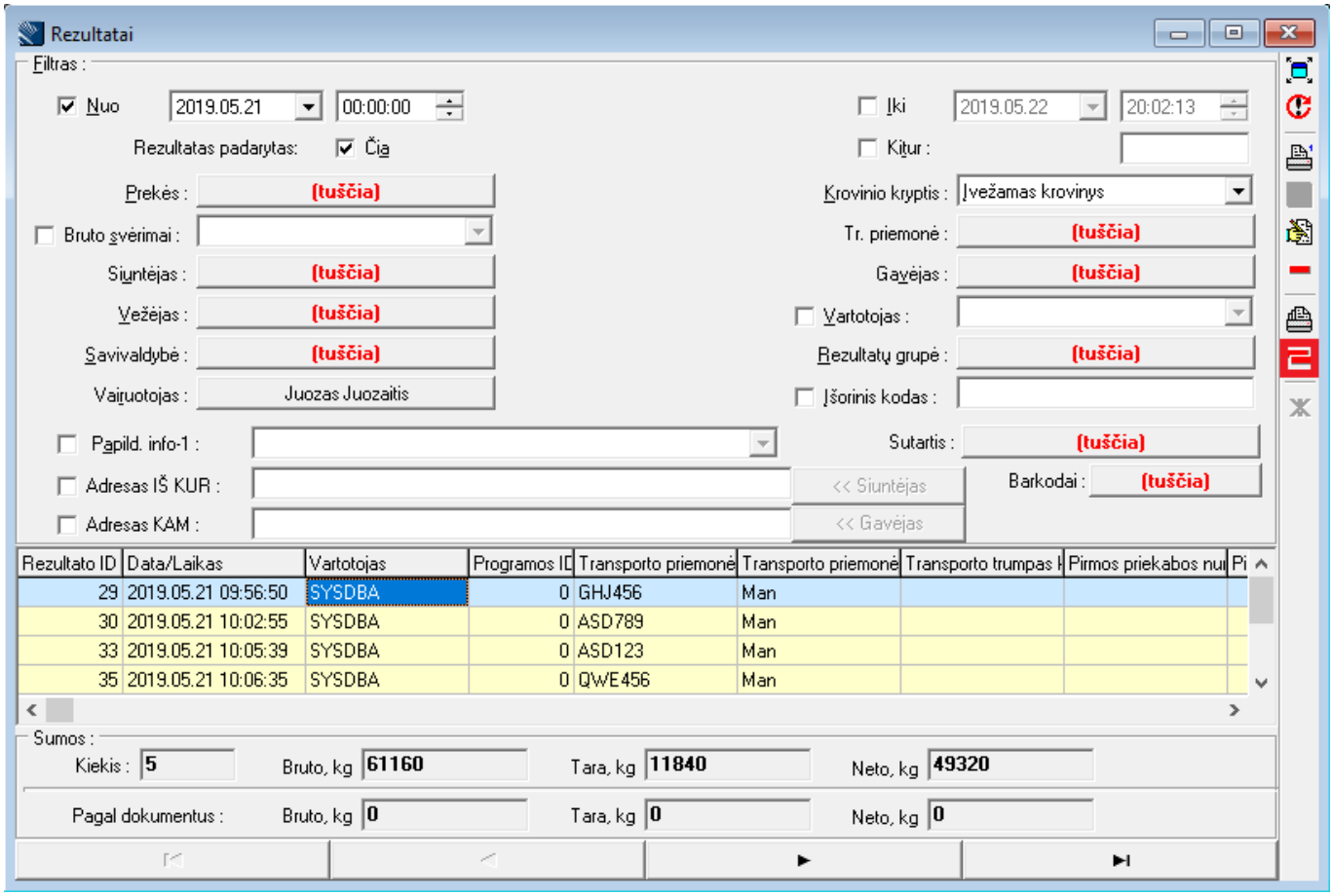

Tryliktas žingsnis – Visų rezultatų trynimo patvirtinimas
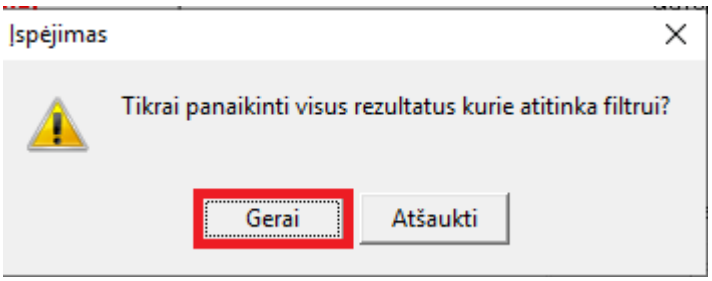
Sistema reikalauja pratvirtinti įrašų trynimą, spaudžiame mygtuką „Gerai“.